循道衛理觀塘社會服務處
基層家庭服務支援站

2023年1-3月

基層家庭服務支援站

季刊

「你必將生命的道路指示我,
在你面前有滿足的喜樂,
在你右手中有永遠的福樂。」
(聖經-詩篇16:11)

季刊目錄

03	基支站簡介及職員架構
04	基支站服務對象、範圍及內容
05	基支站會員申請、會員福利、活動報名方法及須知
06	九龍區賣旗日 - 義工招募
07	2022 年 9-12 月基支站服務回顧
08 - 10	「基支站」- 兒童活動系列
11	「基支站」- 家長活動系列
11	「基支站」- 家庭及社區活動系列
12 - 14	「小跳豆計劃」活動系列 -「跳豆兒童」
14 - 15	「小跳豆計劃」活動系列 -「跳豆家長」
16 - 17	「小跳豆計劃」活動系列 -「跳豆親子」
18	新同工分享及相片
19	基支站開放時間、颱風及暴雨警告應變措施

簡介

自 2001 年，服務處與觀塘堂合辦「新來港人士服務站」，將服務與宣教結合，以基督的慈愛服侍有需要的新來港家庭。觀塘區除了新來港家庭，我們看到其他基層家庭包括綜援、低收入家庭不斷湧現，實在需要我們的援助與支持。因此，由 2008 年起，我們將「新來港人士服務站」改名為「基層家庭服務支援站」，簡稱「基支站」，以支援更多基層家庭。

感恩基支站有上帝的保守帶領，我們多年來獲得總議會、公益金、傅德蔭基金、教會、商界朋友同社區的支持，讓我們在過去 20 年不間斷地滿足基層家庭在身、心、社、靈各方面的需要，為區內經濟困難及劏房家庭等提供多元化的服務。

在繁華的香港社會中，弱勢家庭每一日活在無奈境況中，這些家庭似乎看不到出路，但感恩神亦有無盡豐富的預備，讓我們以基督的愛去服侍對象，向他們付出關懷、分享從上主而來的愛和恩典。

職員架構

服務統籌主任：何汝瑛姑娘
註 冊 社 工：陳樂敏姑娘
黎恩彤姑娘
鄭曉華姑娘
姚冬梅姑娘
幼兒工作員：韋靜瑜姑娘
活 動 幹 事：梁麗珊姑娘
謝嘉鈺姑娘
黃蔚淇姑娘

服務對象及範圍

居住觀塘區內基層家庭，包括：綜援、失業、低收入家庭
（低於全港家庭入息中位數 75%）

服務內容

- ✓ 家長教育（講座、小組及工作坊）
- ✓ 培訓及發展（兒童及家長興趣班、成長活動、親子活動）
- ✓ 學業支援服務（小學功課輔導班、幼兒及小學英文班）
- ✓ 師友計劃（社區義工配對兒童／家庭定期聯絡及進行聯誼活動）
- ✓ 義工服務（中心／社區義工培訓及服務）
- ✓ 電腦借用（本站於接待處設有電腦借用服務，免費開放予會員使用）
- ✓ 關心一線（熱線查詢服務轉介及各項活動）
- ✓ 個案管理及輔導服務（社工／輔導員為個人或家庭提供社區服務轉介及情緒輔導）
- ✓ 經濟及食物援助服務（請致電基支站預約申請，電話：2342-3710）

天糧網 短期食物 援助服務

對象：居住觀塘區低收入、失業、因突發事件需要緊急救濟的人士及家庭，並符合每月入息及資產限額。

服務範圍：觀塘康寧道以西（包括：樂華、花園大廈、定安、宜安等）

內容：提供短期食物援助，派發包括乾糧，個別有需要人士可獲發奶粉、餐飲券、超市食物券等。

奶粉／牛奶 資助

對象：0-6 歲兒童
綜援／低收入／失業家庭
（每人只限申請 1 次）

內容：獲批申請者到石硤尾區領取奶粉／盒裝牛奶，視乎所收集到的捐贈物資。

煤氣 優惠計劃
（低收入綜援／單親綜援家庭）

對象：低收入綜援／單親綜援家庭（綜援信件上顯示「入息扣減」或「單親補助金」）

優惠包括：每月首 500 兆焦耳煤氣用量半價優惠、豁免煤氣保養月費、豁免每月基本收費、豁免煤氣用戶按金及免費煤氣爐具維修服務。

基支站會員福利

1. 定期收到基支站季刊
2. 優先以特價收費參加基支站活動
3. 免費獲贈本站收集之禮品，文具包等，數量有限，派完即止

基支站會員申請

1. 請致電本站預約社工面見，電話 :2342-3710

2. 約見當天請向社工提交家庭入息證明副本。
   入息證明包括：銀行簿、糧單、綜援批核信等

3. 家庭會藉：同住家庭成員中其中一人須為 0-15 歲，
   所有成員必須同時登記入會。

4. 合資格的基支站會員，亦可同時申請為「小跳豆計劃」之會員

備註：
- 免費會藉，以一年為期，每年會藉到期日為 6 月 30 日。
- 會員需親臨中心辦理續會手續，期滿不續會者，當自動退出會籍論。

活動報名方法及須知

報名活動前必須成為基支站會員
1. 參加者報名活動前，需詳閱活動資料，查看是否所有活動日期均能出席。
2. 參加者請準時出席每項活動，逾時不候。
3. 如參加者未能出席活動，請在活動前請假，未有請假之缺席者，或未能達 8 成出席率之參加者，將不接受下季活動之報名。
4. 參加者不得擅自轉讓活動名額給其他人，而不出席活動者作自動放棄論，本站概不退款。
5. 此通訊內的資料如有修改，以本站最後公佈為準。
6. 報名時，請出示有效之會員證，以便核對資料。
7. 活動期間本站職員將會拍照及錄影，有關相片及錄影片段，只用作本站宣傳用途。
8. 由於活動名額有限，所有活動均需抽籤。大部分活動將於開始前兩星期進行抽籤及通知。未被抽中者，則不會作另行通知。

九龍區賣旗日 - 義工招募

循遁衛理觀塘社會服務處將於2023年2月11日舉行賣旗日，主題為「心繫基層逆境同行」。疫情持續三年，經濟環境不斷下滑，商舖倒閉，通脹升溫，貧者愈貧、富者越富，基層家庭的生活大受影響。服務處一直致力服務基層街坊，支持他們面對生活上的種種困難。誠邀大家與家人一同成為賣旗義工，支持服務處的工作。

2022年9-12月 基支站服務回顧

保持連結-「疫情下身心靈支援計劃」

支持機構：

Tencent 腾讯　腾讯基金会 TENCENT FOUNDATION

撥款及監察機構：

本計劃由香港公益金資助
This project is supported by The Community Chest

計劃對象：居住在觀塘區內的 0-12 歲的基層兒童及其家庭

兒童活動 - 發展潛能系列

旱地冰球班

內容：旱地冰球是近年的新興運動，改良自冰上曲棍球，不再受到冰地限制。透過學習旱地冰球，有助提高協調能力、團隊合作、決策能力和快速思維能力。

日期：6/2/2023 – 27/3/2023（逢一，共 8 節）
時間：下午 4:15 - 5:15
地點：百靈樓
費用：$100
對象：小三至小五學童
名額：10 名
負責同工 / 導師：具經驗的旱地冰球導師、謝嘉鈺姑娘（活動幹事）

小小義工隊 (3)

內容：透過親子義工隊活動學習團體合作及溝通技巧，在社區進行義工活動，為社區出一分力。

日期及時間：23/2/2023 – 23/3/2023　下午 6:00 - 7:00　及
30/3/2023　下午 4:00 - 6:00　（逢四，共 6 節）
地點：百靈樓
費用：全免
對象：小一至小六學童 及其家長
名額：8 對親子
負責同工 / 導師：黎恩彤姑娘（註冊社工）

兒童活動 - 品格、領袖培育系列

「兒童樂融容 - 初小（兒童團契）」

內容：每隔一個星期舉行兒童團契週會活動，小朋友透過群體互動遊戲，聖經故事及多元化活動，以建立正確價值觀，並培養孩子活出美好的品格及德行。

日期：每月逢第 1 及第 3 個星期五
時間：下午 5:00 - 6:00
地點：百靈樓
費用：免費
對象：歡迎 6 - 9 歲學童參加
負責同工 / 導師：林健明姑娘（宣教幹事）

「兒童樂融容 - 高小（兒童團契）」

內容：每隔一個星期舉行兒童團契週會活動，小朋友透過群體互動遊戲，聖經故事及多元化活動，以建立正確價值觀，並培養孩子活出美好的品格及德行。

日期：每月逢第 2 及第 4 個星期五
時間：下午 5:00 - 6:00
地點：百靈樓
費用：免費
對象：歡迎 10 - 12 歲學童參加
負責同工 / 導師：林健明姑娘（宣教幹事）

兒童活動 - 學術發展系列

初小功課輔導班

內容：透過恆常的功課輔導，可以教授學童解決功課問題，在溫習過程中，鞏固上課的知識。

日期：9/1/2023 – 22/3/2023（逢一、三、五，共 26 堂，17/1-31/1 除外）
時間：下午 4:00 - 6:00
地點：百靈樓
費用：$260
對象：小一至小三學童
名額：12 名
負責同工 / 導師：黎恩彤姑娘（註冊社工）、謝嘉鈺姑娘（活動幹事）、具經導的功課輔導班導師
備註：若學童沒有達到 85% 出席率，將不接受下季申請

高小功課輔導班

內容：透過恆常的功課輔導，可以教授學童解決功課問題，在溫習過程中，鞏固上課的知識。

日期：9/1/2023 – 22/3/2022（逢一、三、五，共 26 堂，17/1-31/1 除外）
時間：下午 4:00 - 6:00
地點：百靈樓
費用：$260
對象：小四至小六學童
名額：12 名
負責同工 / 導師：黎恩彤姑娘（註冊社工）、謝嘉鈺姑娘（活動幹事）、具經導的功課輔導班導師
備註：若學童沒有達到 85% 出席率，將不接受下季申請

以上活動會因應防疫措施而決定會否以網上形式進行，敬請留意基支站發出的最新消息。

「家長活動」系列

家長學堂 - 福音啟發

內容：在愛自己及愛家人，管教子女上，總是如何作也都感到改變不了多少。我們深信唯有基督才能叫人作出改變，所以希望藉 10 堂課堂，我們一大班家長輕鬆分享交流，談討基督教信仰如何令你活出喜樂人生的秘訣，啟發你活出有活力的人生。期間更有姑娘與你一起同行支援，令愛更顯得實在。

日期：7/2 – 16/5/2022（逢星期二，共 10 節）
時間：上午 9:30 - 11:30
地點：百靈樓禮堂 1 & 2
費用：免費
名額：10 名
負責同工 / 導師：林健明姑娘（宣教幹事）

「家庭及社區活動」系列

親子燒烤日

內容：一起到大埔區燒烤樂園燒烤，共度愉快的下午時光。

日期：8/1/2023（星期六）
時間：下午 13:00 - 下午 17:00
對象：基支站家庭
費用：$30（大小同價）
名額：25 名
負責同工 / 導師：黎恩彤姑娘（註冊社工）、謝嘉鈺姑娘（活動幹事）

樂在系列 - 鹽田篇

內容：親子一同探索鹽田梓，暢遊島上生態研習點，並體驗海鹽製作，體會人與大自然生態的關係。

日期：25/2/2023（星期六）
時間：上午 9:00 - 下午 5:00
對象：基支站家庭
費用：$30（大小同價）（不包括午餐）
名額：30 名
負責同工 / 導師：黎恩彤姑娘（註冊社工）、謝嘉鈺姑娘（活動幹事）

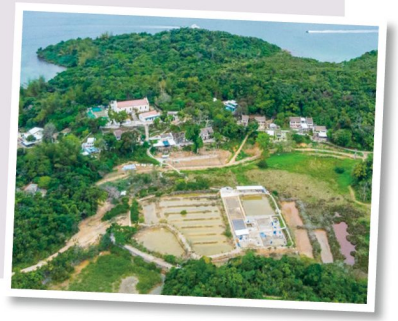

以上活動會因應防疫措施而決定會否以網上形式進行，敬請留意基支站發出的最新消息。

鳴謝
本會非常感謝 傅德蔭基金有限公司 對「祝福生命計劃—培育活力板房小跳豆」的贊助

傅德蔭基金有限公司
Fu Tak Iam Foundation Limited

「祝福生命計劃 - 培育活力板房小跳豆」

服務對象：

* 只限於合資格的「小跳豆計劃」的會員才可參與以下活動。

租住觀塘區不適切居所（包括劏房、工廈及天台屋），並為低收入家庭（低於全港家庭入息中位數 75%）的 1-12 歲兒童及其家長

A)「跳豆兒童」圖書館系列

書包圖書館（二）

內容：一起來親子伴讀，增進親子關係，提升閱讀興趣和能力，還可借閱圖書。

日期：3/1 – 23/3/2023（逢二）
時間：上午 10:00 - 1:00 及下午 2:30 - 5:30
地點：百靈樓
費用：免費
對象：1 - 12 歲會員及其家長
名額：8 名
負責同工 / 導師：韋靜瑜姑娘（幼兒工作員）
歡迎小跳豆會員參加

親子玩具圖書館（二）

內容：來玩吧！歡迎『小跳豆』家長陪同小朋友到遊戲房一同玩玩具，增進親子關係，又讓小朋友在遊戲中成長及增加社交溝通能力。

日期：3/1 – 23/3/2023
時間：逢二（上午 10:00 - 1:00 及下午 2:30 - 5:30）
逢三及四（下午 2:30 - 5:30）
地點：百靈樓
費用：免費
對象：1 - 12 歲會員及其家長
名額：8 名
負責同工 / 導師：韋靜瑜姑娘（幼兒工作員）
歡迎小跳豆會員參加

B)「跳豆兒童」成長活動

我是小拳王 BOXING 班（二）

內容：由專業導師教授拳擊的正確基本技術，配合特定的技術對練及體能訓練，強身健體。

日期：9/1/2023 – 6/3/2022（除 23/1 外）（逢一，共 8 節）
時間：下午 5:30 - 6:30
地點：百靈樓中心
費用：$100
對象：小一至小三
名額：10 名
負責同工 / 導師：梁麗珊姑娘（活動幹事）、專業導師

日本劍球班

內容：由專業導師教授以劍球相關的遊戲誘發學員學習的興趣，教授參加者不同招式，提高參加者自信心、創意、思考力及精神集中等。

日期：10/1/2023 – 7/3/2023（除 24/1 外）（逢二，共 8 節）
時間：下午 5:30 - 6:30
地點：百靈樓中心
費用：$100
對象：小二至小五
名額：8 名
負責同工 / 導師：梁麗珊姑娘（活動幹事）、專業導師

* 中心提供劍球租借服務，按金為 $100，將於交還劍球時退環

歡樂閃避球班

內容：由專業導師教授閃避球基本技巧、認識對戰規則及體驗對戰模式。

日期：12/1/2023 – 16/3/2023（除 19、26/1 外）（逢四，共 8 節）
時間：下午 5:00 - 6:00
地點：百靈樓中心
費用：$100
對象：小一至小三
名額：10 名
負責同工 / 導師：梁麗珊姑娘（活動幹事）、專業導師

兒童社交專注力班

內容：透過活動，提升兒童各方面的能力，包括言語表達、社交及專注等。

日期：11/1/2023 – 15/3/2023（除 18/1、25/1 外）（逢三，共 8 節）
時間：下午 5:00 - 6:00
地點：百靈樓
費用：$100
對象：6 - 8 歲兒童 (P1-P2)
名額：8 名
導師：韋靜瑜姑娘（幼兒工作員）、專業導師

幼兒感官學堂（一）

內容：根據幼兒發展階段設計，鼓勵幼兒多用感官學習，並提升其學習興趣；內容包括繪本、手工、兒歌、音樂律動及不同觸感的自由遊戲。

日期：10/1/2023 – 14/3/2023 (24/1 除外）（逢二，共 8 節）
時間及對象：下午 4:00 - 5:00；4-5 歲兒童 (K2-K3)
下午 5:00 - 6:00；3-4 歲兒童 (K1-K2)
地點：百靈樓
費用：$100
名額：各 8 名
導師：韋靜瑜姑娘（幼兒工作員）、專業導師

小跳豆計劃 - 「躍動花式跳繩班（1-3 月）」

內容：
1. 透過學習花式跳繩的基本技巧，建立參加者的自信及成就感，同時建立及提升參加者的團體精神
2. 讓參加者學習聆聽指令及遵守規則
3. 培養參加者做運動的習慣

日期：10/2/2023 – 31/3/2023（逢星期一）（逢星期五，共八節）
時間：7:30pm - 8:30pm
地點：牛頭角青少年綜合服務中心
費用：$100
對象：9 - 12 歲兒童
名額：10 名
負責同工 / 導師：張曉欣姑娘（註冊社工）、專業花式跳繩教練

備註：
1) 舊生可優先報名
2) 參加者必需穿著運動服及波鞋
3) 參加者如對活動有興趣可向致電 2342 2245 向負責職員聯絡

C)「跳豆家長」活動系列

跳豆家長加油站

內容：誠邀大家一同學習放鬆壓力，給自己一小時，讓自己得到一個 Me Time 放鬆的空間；透過同路人分享，一同探討照顧壓力及正面的管教方法。

日期：3/1/2023 – 21/3/2023（每月第一及三個星期二，共 6 節）
時間：上午 9:30 - 11:00
地點：百靈樓
費用：全免
對象：小跳豆計劃家長
名額：8 名
負責同工：陳樂敏姑娘（註冊社工）

小跳豆家長義工小隊

內容：由家長集思廣益，分享及學習新事物，並策劃義工服務，彼此關心並一同關懷社區，包括探訪、街坊學堂、設計親子活動等。

日期：5/1/2023 – 30/3/2023（逢星期四，共 12 節）(26/1 除外）
時間：上午 09:30 - 11:00
地點：百靈樓
費用：全免
對象：小跳豆計劃家長
名額：10 名
負責同工：陳樂敏姑娘（註冊社工）

小跳豆計劃 - 媽媽「和」你畫（1-3 月）

內容：讓家長學習繪畫和諧粉彩，增加她們的自信心及能力感；義工服務以工作坊形式進行，讓媽媽們主導教授，發揮鄰里互助精神。

日期：4/1/2023 – 29/3/2023（逢星期三）(11/1、18/2 除外）
時間：上午 10:00 - 上午 11:30
地點：牛頭角青少年綜合服務中心
費用：全免
對象：小跳豆計劃家長
名額：10 名
負責同工：牛頭角青少年中心負責社工　張曉欣姑娘

C)「跳豆家長」活動系列

小跳豆計劃 - 探探老友記（1-3 月）

內容：牛頭角上下邨人口老化問題嚴重，主要讓參加者認識老人之需要，及進行外出探訪，向老人送上溫暖。活動包括簡介會、執拾物資包及家訪，期望於新春前為有需要人士送上溫暖。

日期：21/1/2023（星期六，共一節）
時間：下午 3:00 - 下午 6:00
地點：牛頭角青少年綜合服務中心
費用：全免
對象：小跳豆計劃家庭
名額：20 名
負責同工：牛頭角青少年中心負責社工　張曉欣姑娘

靚靚美甲入門班

內容：幫助喜歡打扮又想掌握一技之長的你，學習實用的美甲技巧，包括手部修護、上色技巧、基礎彩繪技巧等。

日期：9/1/2023 – 16/1/2023（星期一，共 2 節）
時間：早上 9:30 - 11:30
地點：百靈樓
費用：全免（按金 $100）
對象：計劃家長
名額：8 名
負責同工：陳樂敏姑娘（註冊社工）、專業導師

「慳多啲、買好啲」共購活動

內容：集合街坊力量，一起購買且有質素的生活用品，提供另類生活選擇，提升生活質素。

訂購期：每月第三個星期
預計發貨日：6/1、3/2、3/3（星期五下午）
對象：小跳豆計劃家庭
備註：訂購內容請留意小跳豆發放之 WhatsApp 訊息。如欲參與籌委小組，請聯絡陳姑娘
負責同工：陳樂敏姑娘（註冊社工）

「年廿八執下屋」家長講座

內容：由專業整理師分享執屋心法、常見問題、維持方法等，助你好好迎接新一年！

日期：13/1/2023（星期五）
時間：早上 9:30 - 11:00
地點：百靈樓
費用：全免
對象：小跳豆計劃家長
名額：40 名
負責同工：陳樂敏姑娘（註冊社工）、專業整理師

以上活動會因應防疫措施而決定會否以網上形式進行，敬請留意基支站發出的最新消息。

D)「跳豆親子」活動系列

活動名稱	對象	日期、時間、地點	內容	名額	費用	負責同工
親子幼兒遊戲小組 22-23（四）	2 - 3 歲幼兒及家長	10/1 - 14/3/2023 (24/1、31/1 除外)（逢二，共 8 節）上午 9:30 - 10:30	提供一個多元的學習空間，讓幼兒與家長一起參與。透過故事、音樂唱遊、勞作、大小肌肉訓練等，刺激幼兒全面發展。	6 對親子	每對親子 $100	韋靜瑜姑娘（幼兒工作員）及專業導師
親子幼兒遊戲小組 22-23（五）	1.5 - 2 歲幼兒及家長	10/1 - 14/3/2023 (24/1、31/1 除外)（逢二，共 8 節）上午 10:45 - 11:45		6 對親子	每對親子 $100	
親子幼兒遊戲小組 22-23（六）	1.5 - 3 歲幼兒及家長	11/1 - 15/3/2023 (25/1、1/2 除外)（逢三，共 8 節）上午 9:30 - 10:30		6 對親子	每對親子 $100	
跳豆親子義工小隊	小一至小六學童及其家長	23/2 - 23/3/2023 下午 6:00 - 7:00 及 30/3/2023 下午 4:00 - 6:00（逢四，共 6 節）	透過親子義工隊活動學習團體合作及溝通技巧，在社區進行義工活動，為社區出一分力。	8 對親子	全免	陳樂敏姑娘（註冊社工）
親子燒烤日	計劃內兒童及其家長	8/1/2023（星期六）下午 13:00 - 下午 17:00	一起到大埔區燒烤樂園燒烤，共度愉快的下午時光。	25 名	$30（大小同價）	梁麗珊姑娘（活動幹事）

D)「跳豆親子」活動系列

活動名稱	對象	日期、時間、地點	內容	名額	費用	負責同工
小跳豆計劃 親子四圍走：長洲樂遊遊（1-3 月）	計劃內兒童及其家長	28/1/2023（星期六）9:00am - 5:00pm	讓小跳豆家庭於長洲進行定向，探索長洲。 * 參加者於外出活動需自備八達通作交通用途	30 名	$50/ 每人（此費用包括午餐）	牛頭角青少年中心負責社工張曉欣姑娘
狗狗親子遊	計劃內兒童及其家長	11/3/2023（星期六）上午 10:00 - 4:00 * 早上 9:45 中心集合；下午約 4 時 中心解散	小朋友及家長可使用農莊內的遊樂設施，並近距離接觸狗狗、嘗試下達指令及觀賞小表演等。 （地點：元朗小白兔音樂農莊）	25 名	$30（大小同價）包旅遊車及午膳	韋靜瑜姑娘（幼兒工作員）
樂在鹽田	計劃內兒童及其家長	25/2/2023（星期六）上午 09:00 - 下午 05:00	親子一同探索鹽田梓，暢遊島上生態研習點，並體驗海鹽製作，體會人與大自然生態的關係。	30 名	每人 $30（大小同價）不包括午膳	陳樂敏姑娘（註冊社工）
小跳豆計劃 – ZOOM 住晚餐共聚（1-3 月）	計劃內兒童及其家長	20/1/2023（星期五）晚上 6:00 - 晚上 8:30	邀請小跳豆家庭進行簡單的團體活動及聚餐。	45 名	每人 $10（大小同價）	牛頭角青少年中心負責社工張曉欣姑娘
小跳豆生日會 家庭晚餐共聚（1-2 月）	計劃內兒童及其家長	2/2/2023（星期四）晚上 6:30 - 晚上 8:00	透過親子集體遊戲和飯餐共享與 1-2 月生日的小朋友慶祝生日。	45 名	每人 $10（大小同價）	梁麗珊姑娘（活動幹事）

以上活動會因應防疫措施而決定會否以網上形式進行，敬請留意基支站發出的最新消息。

黃蔚淇姑娘

Hello，我係新入職活動幹事嘅黃姑娘啊！我平時鍾意煮野食同行山，希望遲啲可以係活動到見到你地啦 ><!

同事分享及相片

韋靜瑜姑娘

大家好！我係新入職既幼兒工作員韋姑娘。黎緊大家會經常喺親子玩具圖館入面見到我，期待到時同大家見下面、傾下計！

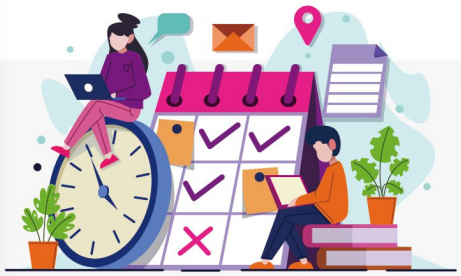

基層家庭服務支援站
開放時間

* 星期日及公眾假期休息

時間	星期一	星期二	星期三	星期四	星期五	星期六
10:00AM-1:00 PM	✓	✓	✓	✓	✓	✓
2:00PM-6:00PM	✓	✓	✓	✓	✓	

颱風及暴雨警告應變措施

為保障各參加者的安全，當天文台發出以下颱風及暴雨警告訊號時，基支站將採取以下措施：

暴雨警告	熱帶氣旋信號	室內活動	戶外活動
Amber 黃	T1	✓	✓
Red 紅	3	✓	按實際情況而訂 *
Black 黑	8 NW西北	未開始活動： 活動前 2 小時內懸掛，活動取消 活動進行中： 基支站將 關閉及停止所有活動。為保障各參加者安全，可選擇留在本單位，直至安全情況或家長陪同下才可離開	✗

* 如因颱風及暴雨警告訊號影響之班組活動，基支站因應各服務需要，保留是否作出補課或退款的安排。

如有任何疑問，歡迎致電 2342-3710 向職員查詢。

交通地圖

地鐵：牛頭角地鐵站 (B2 出口)

巴士：93K、98A、101、74X、15A、38、40、89C、89X、268C、269C、296A

專線小巴：22A、102B

循道衛理觀塘社會服務處 基層家庭服務支援站

地址：九龍觀塘牛頭角道 251 號百靈樓地下
電話：2342-3710
9404-6681 (基支站 Whatsapp 熱線)
6431-4326 (小跳豆 Whatsapp 熱線)
傳真：2345-2676
電郵：gfss@ktmss.org.hk
網頁：https://www.ktmss.org.hk/project/gfss/

督印人：鄧寶山 | 編輯：梁麗珊
印刷日期：2022 年 12 月 | 印刷數量：500 本
(非賣品)